

# Recull fotogràfic

*Fons particular*

## RESUMS

RESUM: Els documents gràfics tenen l'origen en el fons de Josep Maria Guilera i Albiñana.

RÉSUMÉ: La documentation graphique provient du fonds de Josep Maria Guilera i Albiñana.

RESUMEN: Los documentos gráficos tienen su origen en el fondo de Josep Maria Guilera i Albiñana.

### **Andorra 1928-1929 i 1933**

Els documents gràfics que es presenten a continuació tenen l'origen en un fons de Josep Maria Guilera i Albiñana<sup>1</sup>.

Ignorem qui n'és l'autor o els autors materials, però la precisa datació afegeix informació valuosa al document gràfic.

Agraïm al senyor Jaume Caballé, propietari dels clixés, l'autorització de publicació. Fóra interessant que algun lector ens complementés i ens contextualitzés la informació d'aquesta aportació.

---

1. Josep Maria Guilera i Albiñana (Barcelona 1899-1970). Escriptor i excursionista. Publicà, entre d'altres llibres: *Una història d'Andorra* (1960) i *Unitat històrica del Pirineu* (1965).



Carrer de la Seu d'Urgell: casa del Botxí. 1 d'abril de 1929.

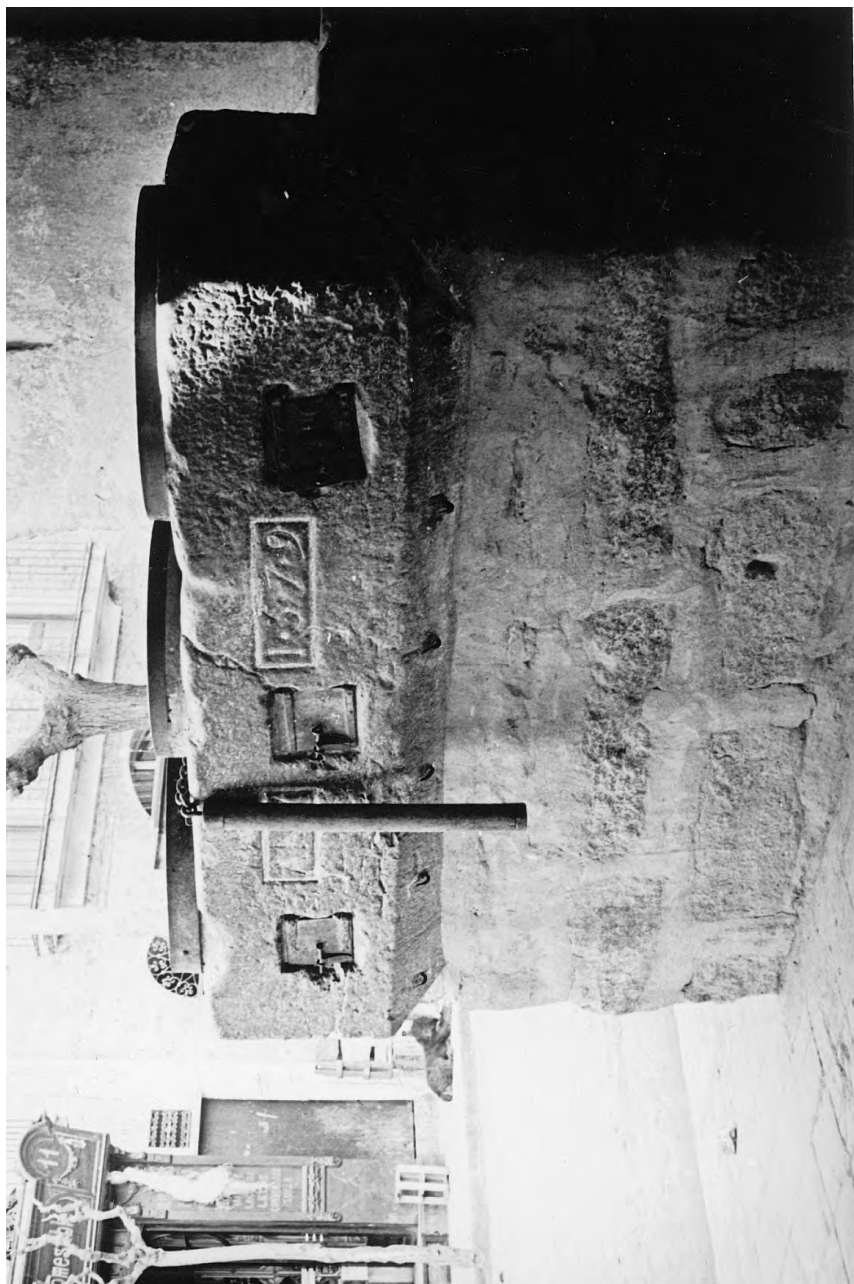

La Seu d'Urgell: mesures de blat. 1 d'abril de 1929.



Sant Julià de Lòria: plaça. 2 de setembre de 1928.

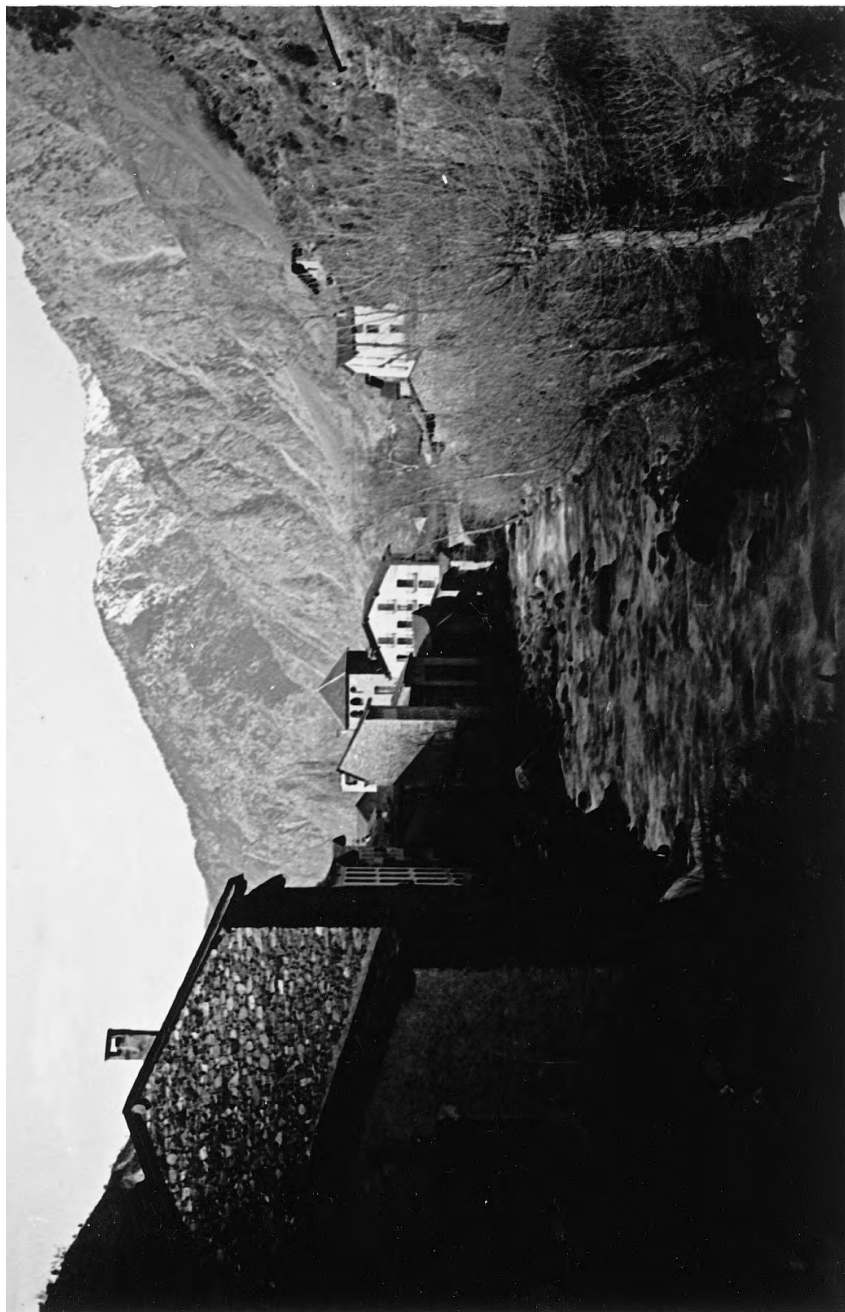

Les Escaldes. 1 d'abril de 1929.



Les Escaldes, 24 de setembre de 1929.

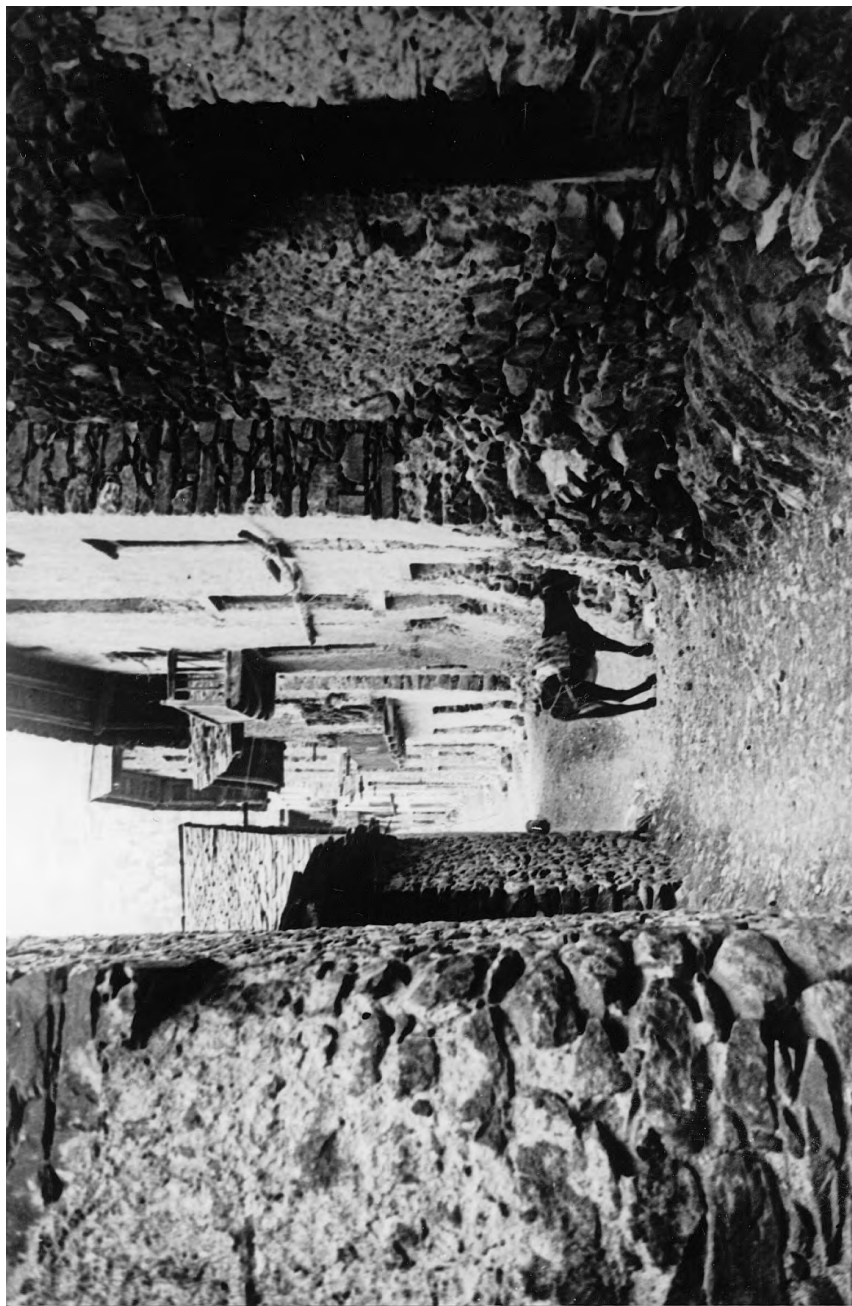

Les Escaldes. 24 de setembre de 1928.



Les Escaldes. 24 de setembre de 1929.





Les Escaldes. 24 de setembre de 1929.



Sant Miquel d'Engolasters. 1 d'abril de 1929.



Sant Miquel d'Engolasters. 1 d'abril de 1929.



Vall del Madriu. 25 de setembre de 1928.

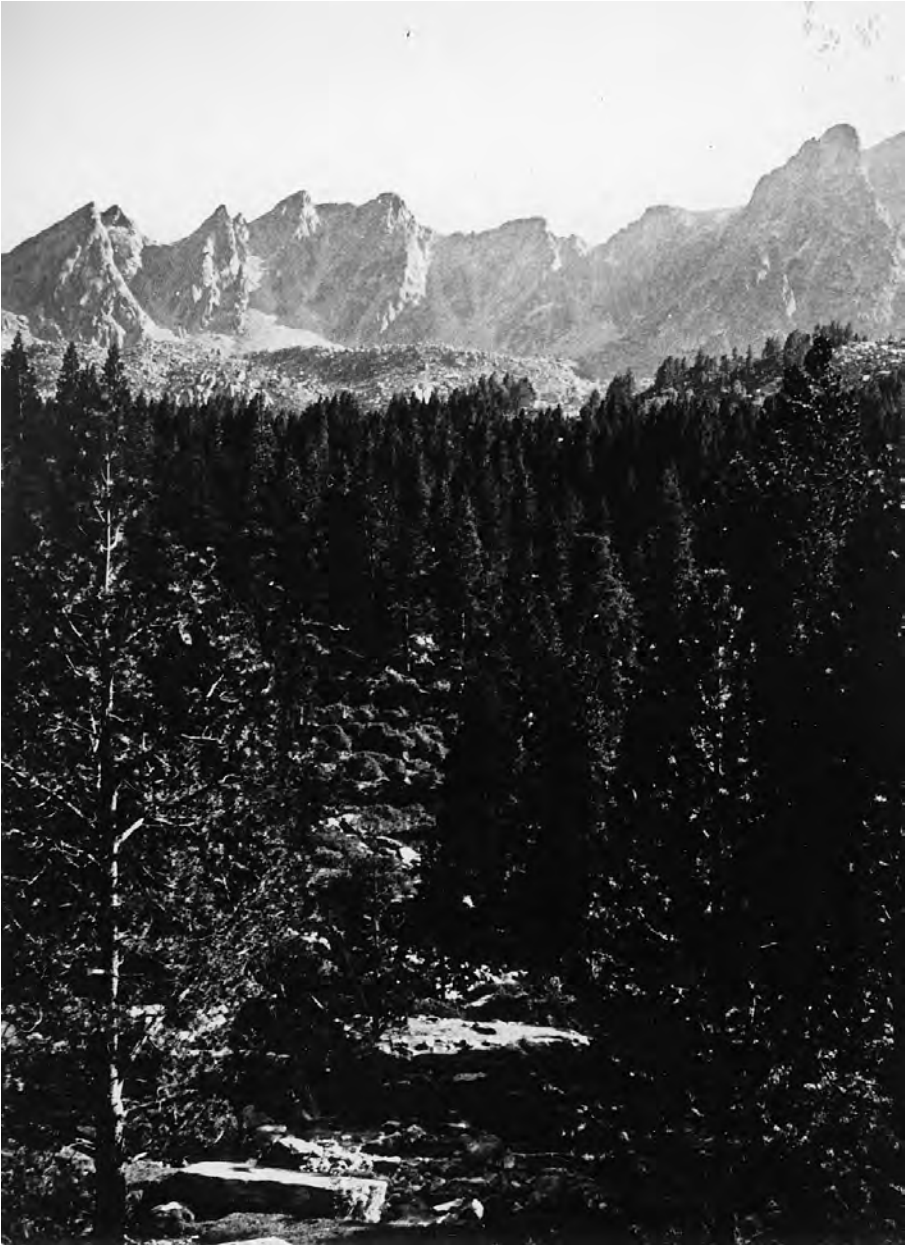

Vall del Madriu. 23 de setembre de 1928.



Vall del Madriu. 23 de setembre de 1928.



Vall del Madriu. 23 de setembre de 1928.



Vall del Madriu. 23 de setembre de 1928.



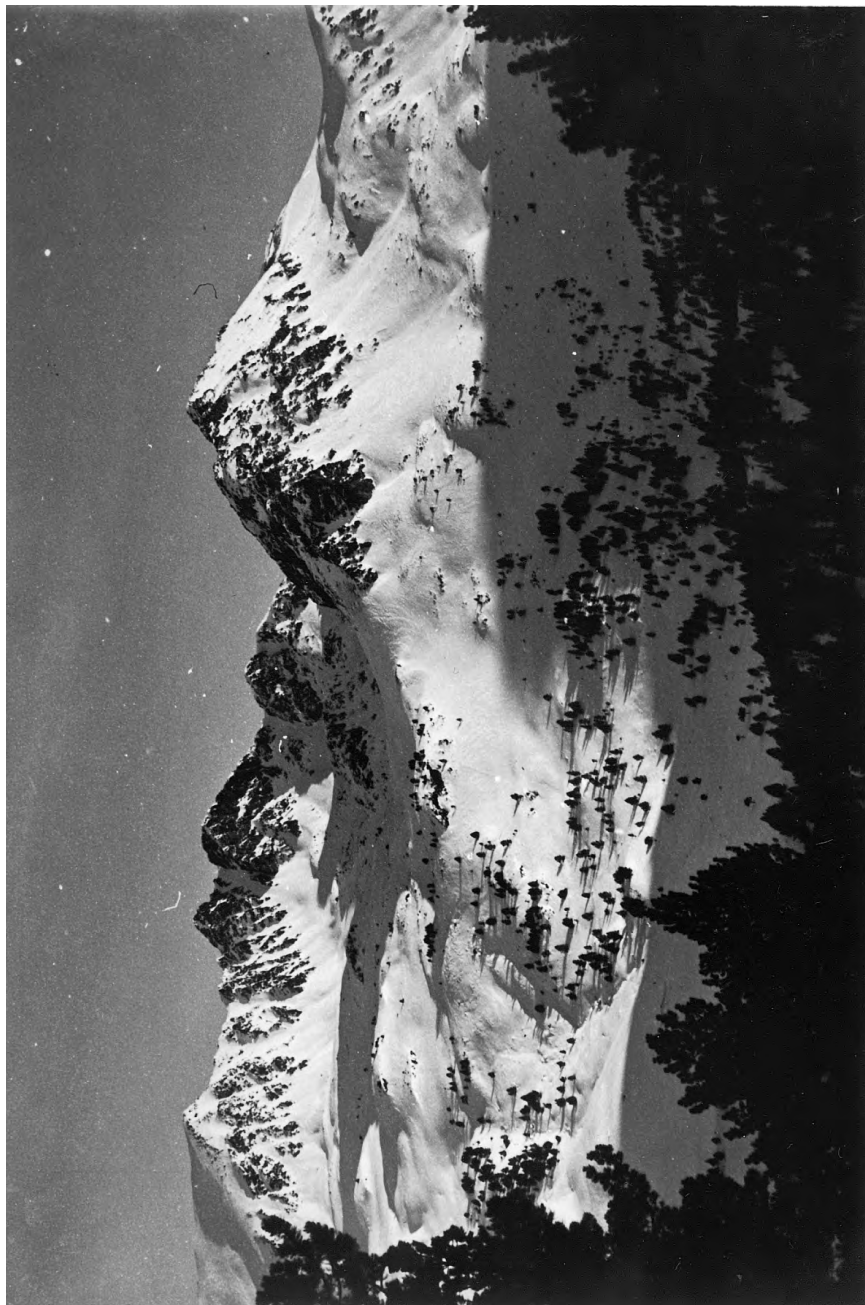

Pic Negre i Portella de Sant Antoni. 25 de desembre de 1933.

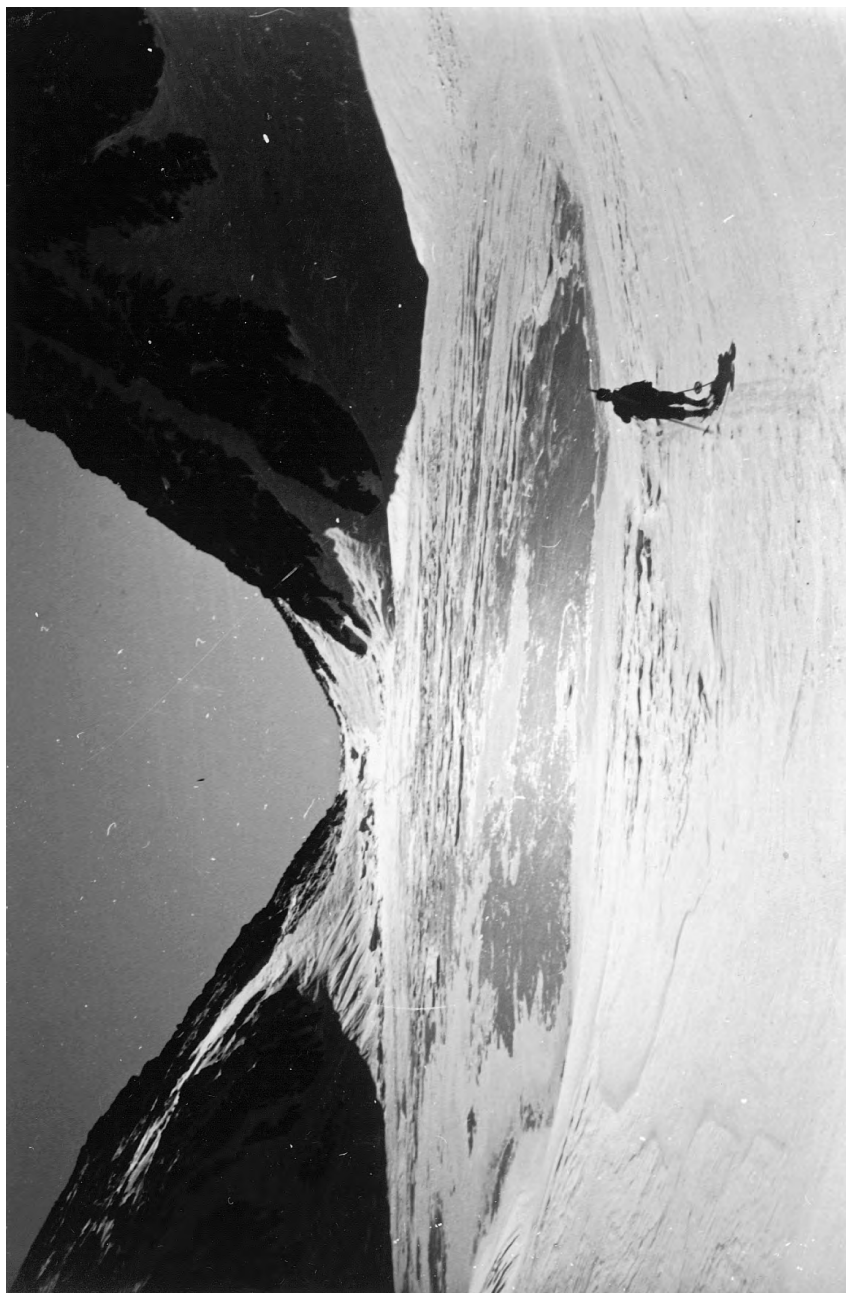

Estany del Comapedrosa. 24 de desembre de 1933.



Cim del Comapedrosa. 24 de desembre de 1933.

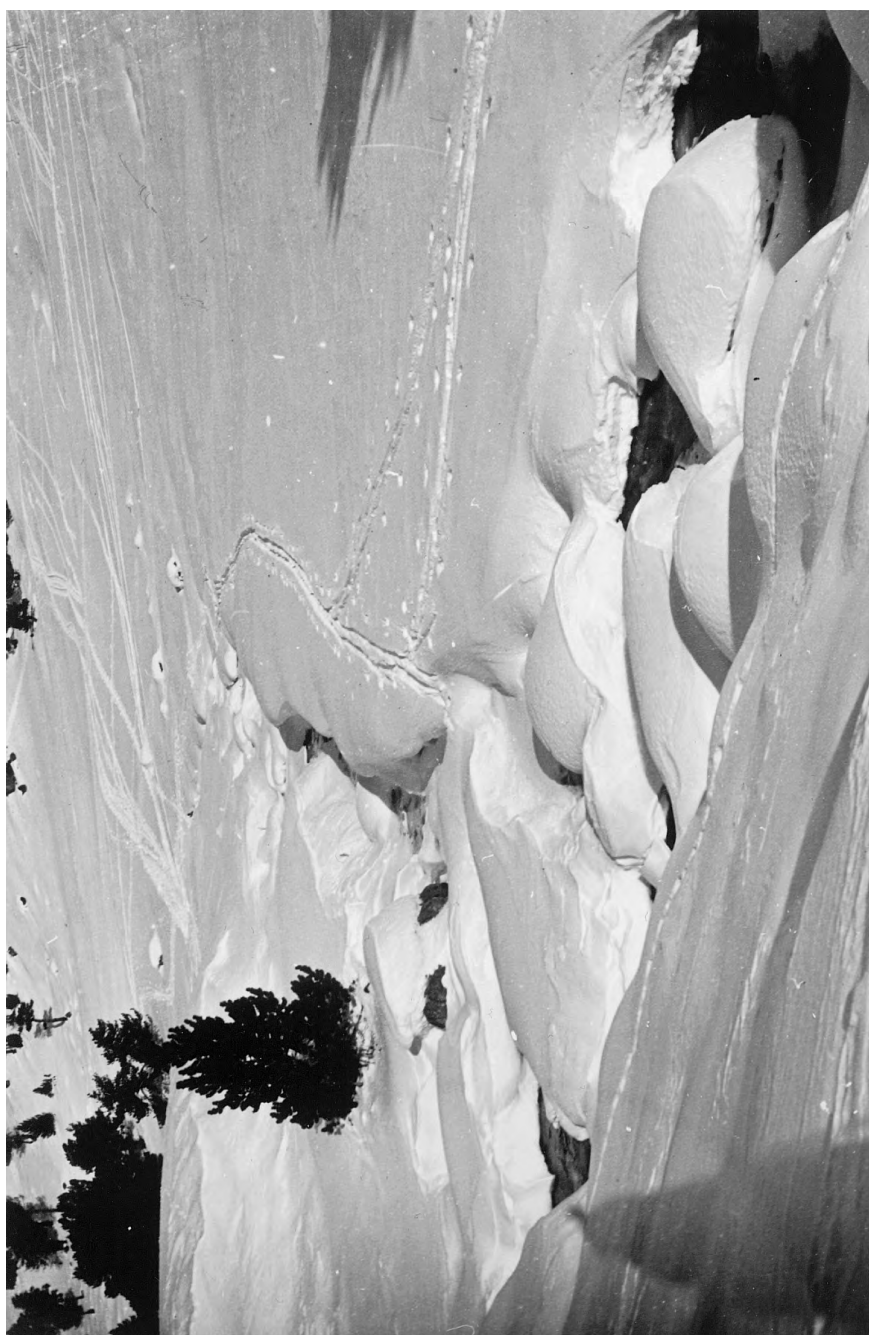

Solana de Soldeu. 25 de desembre de 1933.



Soldeu. 25 de desembre de 1933.